

Fiche logistique / Logistieke fiche

Données du produit / Algemene productgegevens / Produktdaten / Product data			
Nom du produit / Produktnaam / Bezeichnung / Trade name FR	Plateau apéro fromage/salami 2 x 150 gr		
Nom du produit / Produktnaam / Bezeichnung / Trade name NL	Aperoschaal kaas en salami 2 x 150 gr		
Réf. Fournisseur / Leverancier Ref. / Lieferant Ref. / Supplier Ref.	5030		
Euro Délices Ref.	4870		
Intrastat	16010091		
Pays d'origine / Land van herkomst / Herkunft / Origin	België		
Marque / Merk / Marke / Brand			
Nombre de pièce / Aantal stuks / Stück im Karton / Number in box	4		
EAN unité / EAN stuk / EAN Stück / EAN unit (EAN13)	5420027310985		
EAN carton / EAN kanton / EAN Karton / EAN carton (EAN14)	15420027310982		
Déclaration d'ingrédients selon la réglementation UE / Ingrediëntendeclaratie zoals EU wetgeving / Zutaten gemäss LMKV / Ingredients according to EU regulation			
Voir fiche technique et étiquette/zie technische fiche en etiket/Sieh technische Beschreibung und Etikett/See data sheet and label			
Allergènes / Allergenen / Allergene / Allergens			
Voir fiche technique et étiquette/zie technische fiche en etiket/Sieh technische Beschreibung und Etikett/See data sheet and label			
DLC / THT / MHD / BBD			
Garantie livraison chez le client par Euro Délices/gegarandeerd levering bij de klant per Euro Délices Lieferung beim Kunden garantiert beim Euro Délices/Guaranteed delivery bij the customers bij Euro Délices	38		
Donées logistiques / Logistieke gegevens / Verpackung / Packaging			
Unité de vente / Verkoopseenheid / Verkaufseinheit /	Carton / Karton / box		
	Autre / Ander / Andere / Different:		
	Poids fixe / Vast gewicht / Egalisiert / Fix weight		
	Poids variable / Variabel gewicht / Variabeles Gewicht / Variable wei		
Dimension du produit / Afmetingen product / Abmessungen Product / Product dimension	18	Longeur / Lengte / Länge / Length (cm)	
	13	Largeur / Breedte / Breite / Widt (cm)	
	4,5	Hauteur / Hoogte / Höhe / Height (cm)	
Dimension du carton / Afmetingen karton / Abmessungen Karton / Dimension box	19,8	Longeur / Lengte / Länge / Length (cm)	
	19,8	Largeur / Breedte / Breite / Widt (cm)	
	14	Hauteur / Hoogte / Höhe / Height (cm)	
Palette / Palet / Palette / Palet	24	Colis/couches / Karton/laag / Karton/Lage / Carton/Layer	
	144	Colis/palette / Karton/palet / Karton/Palette / Carton/Palet	
	576	Pcs/palette / St/palet / St/Palette/ Pc/palet	
Donées d'emballage / Verpakkingsgegevens / Verpackung / Packaging GRAM			
	Q.	Poids / Gewicht / Gewicht / Weight	
Emballage primaire / Primaire verpakking / Primaire Verpackung / Primary packaging	1	0,002 kg	Papier ou carton / Papier of karton / Papier oder Karton / Paper or Cardboard
	1	0,033 kg	Plastique / Plastiek / Plasrik / Plastic
			Autres / Andere / Andere / Other
Emballage secondaires / Secondaire verpakking / Secundaire Verpackung / Secondary packaging	1	0,255 kg	Papier ou carton / Papier of karton / Papier oder Karton / Paper or
			Plastique / Plastiek / Plasrik / Plastic
			Autres / Andere / Andere / Other
Emballage tertiaires / Tertiaire verpakking / Tertiaire Verpackung / Tertiary packaging			Papier ou carton / Papier of karton / Papier oder Karton / Paper or Cardboard
			Plastique / Plastiek / Plasrik / Plastic
			Autres / Andere / Andere / Other

Fiche logistique / Logistieke fiche

Fournisseur / Leverancier / Lieferant / Supplier	
Nom / Naam / Name / Name	Breughel Meat Products
Adresse / Adres / Adresse / Adresse	Waaslandlaan 18
Code postal / Postcode / PLZ / ZIP	9160
Ville / Plaats / Ort / City	Lokeren
Pays / Land / Land / Country	België
Téléphone / Telefoon / Telephon / Telephone	093491550
Fax	093491575
Numéro d'agrément (produit à base de viande) / Erkeningsnummer (dierlijke producten) / Zulassungsnummer (tierische Produkten) / Autorsation number (animal products)	B146
Date / datum / Datum / date:	24/04/2018
Nom / Naam / Name / Name:	Cluts Fabienne



Productspecificatie

I - HACCP

MAP : 3 Stap : 3 Blz : 2//1

Datum : 15-04-14 Versie : 4

Opgesteld door : HACCP-team

Controle door : Milo Callewaert

Handelsnaam **SALAMI / KAAS 2x150g**
SALAMI / FROMAGE 2x150g

7 Bacteriologische normen

E. coli	einde THT
Coagulase positieve Staphylococcen	< 500 kve/g
Salmonella	< 1000 kve/g
Listeria monocytogenes	Afwezig in 25g
	< 100 kve/g

8 Allergenen (alba-lijst)

zie blz 3

9 Wettelijke bepalingen

Erkenningsnummer : **B146**
Bevroren :
enz. ... :

10 Transportvoorschriften

Bestuurder draagt : Propere aangepaste kledij
Hoofddekse
Zuivere handen

Vrachtwagen moet proper zijn.
Vrachtwagen is gekoeld tot max. 7°C.

11 Logistiek

Ons artnr 5030
Intrastatcode 16010091
EAN-13 code 5420027310985

	Afmeting in mm	<u>Gewicht product</u>
Lengte	186	Netto 2x150g g
Breedte	137	Bruto 335 g
Diepte	45	
Aantal VE per omdoos	4	<u>Gewicht omdoos</u>
Omdozen per laag	14	Netto 1200 g
Max. lagen per pallet	10	Bruto 1455 g
Max. dozen per pallet	140	



Productspecificatie

I - HACCP

MAP : 3 Stap : 3 Blz : 2//1

Datum : 15-04-14 Versie : 4

Opgesteld door : HACCP-team

Controle door : Milo Callewaert

Handels- **SALAMI / KAAS 2x150g**
 naam **SALAMI / FROMAGE 2x150g**

Alba-lijst

Allergenen in cursief en vet gedrukt: verplicht te declareren allergenen volgens richtlijn 2003/89/EG

1	melkeiwit	+	2	lactose	+
3	ei	-	4	soja-eiwit	-
5	soja-olie	-	6	gluten	-
7	tarwe	-	8	rogge	-
9	rundvlees	-	10	varkensvlees	-
11	kippenvlees	-	12	vis	-
13	schaal- en sch	-	14	maïs	-
15	cacao	-	16		
17	peulvruchten	-	18	noten (inclusief kastanjes)	-
19	notenolie	-	20	pinda's	-
21	pinda-olie	-	22	sesam	-
23	sesamolie	-	24	glutaminaat (E620 t/m E625)	-
25	sulfiet (E220 t/m E228)	-	26		-
27			28		
29			30		
31	koriander	-	32	selderij	-
33	weekdieren	-	34	wortel	-
35	lupinen	-	36	mosterd	-

(+): kan aanwezig zijn

(-): is afwezig

(?): kan eventueel sporen bevatten

12 GGO verklaring

Verordening (EG) Nr. 1830/2003 van het Europees parlement en de Raad van 22 september 2003 betreffende de traceerbaarheid van met genetisch gemodificeerde organismen geproduceerde levensmiddelen en diervoeders en tot wijziging van Richtlijn 2001/18/EG

Algemeen :

1) Is het beleid van uw bedrijf gericht op het vermijden van ingrediënten, additieven en/of aroma's¹ die afkomstig kunnen zijn van ggo's (genetisch gemodificeerde organismen)²? **ja**

2) Heeft u bij uw relevante toeleveranciers verklaringen en/of certificaten opgevraagd? **ja**

Productniveau :

Ondergetekende garandeert namens de directie dat er in boven vermeld product geen gebruik wordt gemaakt van ingrediënten, additieven en/of aroma's¹ die afkomstig zijn van ggo's².

Ondergetekende :

¹ Alle ingrediënten, additieven en aroma's. Ook die (zoals bijvoorbeeld soja-olie, soja lecithine en zoetmiddelen) niet aantoonbaar DNA of eiwit meer bevatten en daardoor niet verplicht geëtiketteerd hoeven te worden (zie bijlage : lijst van levensmiddelen ingrediënten, additieven en aroma's die afkomstig kunnen zijn uit ggo's).

² Met ggo's worden alle genetisch gemodificeerde organismen bedoeld, dus niet alleen gg-soja en gg-maïs, maar bijvoorbeeld ook gg-bacteriën en schimmels, en andere gg-gewassen.



Productspecificatie

I - HACCP

MAP : 3 Stap : 3 Blz : 2//1
Datum : 15-04-14 Versie : 4

Opgesteld door : HACCP-team

Controle door : Milo Callewaert

Handels- **SALAMI / KAAS 2x150g**
naam **SALAMI / FROMAGE 2x150g**

TOELICHTING OP GGO VERKLARING

Lijst van ingrediënten, additieven en aroma's die gemaakt kunnen zijn door of met ggo's :

1. Vetten en oliën : (niet gespecificeerde) oliën en vetten, plantaardige oliën en vetten, sojaolie, maïs(kiem)olie, koolzaadolie.
2. Maïseiwit & soja-eiwit : maïs*, sojabonen*, soja-eiwit*, sojameel*, sojabloem*, sojavlokken*, sojaschroot*, maïsmeel*, (niet gespecificeerd) meel/bloem*, maïsgries*, (natief) maïszetmeel*
3. Zoetmiddelen : maïsiroop/stroop, druivensuiker, glucose en mout(malt) siroop/stroop, maltodextrine, fructose, dextrose
4. Additieven en aroma's : E 101 (vitamine B2, riboflavine, lactoflavine), E 150 (karamel), E 153 (koolstof), E160a (bèta)caroteen, pro-vitamine A, retinol, carotenoiden), E160b (annato), E160d (lycopeen), E234 (nisine), E235 (natamycine), E270 (melkzuur), E300 (vitamine C (asorbinezuur)), E301 t/m E304 (ascorbaten), E306 t/m 309 (tocoferol/vitamine E), E320 (BHA), E321 (BHT), E322 (lecithine), E325 t/m E327 (lactaten), E330 (citroenzuur), E415 (xanthaangom), E459 (beta-cyclodextrien), E460 t/m E469 (celluloses), E470 (zouten van vetzuren), vetzuuresters (E471, E472a & b, E473, E475, E476, E479b), E570 (vetzuren), E481 (natriumstearoyl-2-lactylaate), E620 t/m E625 (glutaminezuur & glutamaten), E626 t/m 629 (guanylzuur & guanylaten), E630 t/m E633 (iosinezuur & inosinaten), E953 (isomalt), E 957 (thaumatine), E965 (maltitol), E1404 t/m 1451 (gemodificeerde zetmelen), aroma's, niet gespecificeerde emulgator/stabilisator.
5. Overig : vitamine B6 (pyridoxine), vitamine B12 (cyanocobalamine), vitamine D (calciferol), vitamine K (phyloquinone, menaquinone, menadione), hydrolysaten.

NB :

- Al deze ingrediënten kunnen afkomstig zijn van ggo's en/of met behulp van ggo's zijn vervaardigd, maar dit is niet altijd het geval.
- Indien dit wel het geval is dan moeten de ingrediënten die hierboven met een * gemarkeerd zijn verplicht met de aanduiding "geproduceerd met genetisch gemodificeerde soja/maïs" op het etiket vermeld worden.
- Voor enkele andere ingrediënten (o.a. hydrolysaten) is nog omstrede of deze vermelding verplicht is. Voor de overige ingrediënten is een vermelding niet verplicht, maar ook deze kunnen afkomstig zijn van ggo's en/of met behulp van ggo's vervaardigd zijn.

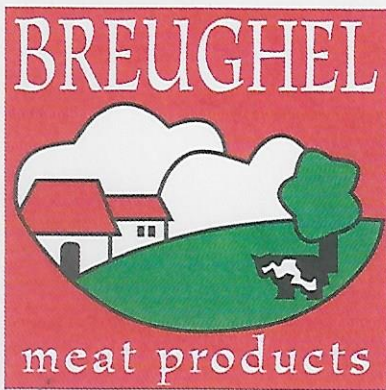

BREUGHEL MEAT PRODUCTS nv

Waaslandlaan 18 - Industriepark N70

B-9160 LOKEREN - BELGIUM

Tel. +32 (0)9 349 15 50 - Fax: +32 (0)9 349 15 75

BE
B146
EG

FROMAGE - SALAMI - KAAS

Gewicht : 2 X 150g e

Poids

SALAMI - saucisse sèche -- droge worst

Ingrediënten: viande de porc, viande de boeuf, sel, lactose (LAIT), dextrose, arôme naturel, grains de MOUTARDE, antioxydant: E316, colorant: E120, ferments, conservateurs: E250-E252 PEUT CONTENIR DES TRACES DE GLUTEN-ŒUFS-SOJA-LAIT-CRISTACES-SELERIE-MOUTARDE. Ingrediënten: varkensvlees, rundvlees, zout, lactose (MELK), dextrose, natuurlijk aroma, MOSTERDgranen, antioxydant: E316, kleurstof: E120, ferments, bewaarmiddel: E250-E252 KAN SPOREN BEVATTEN VAN GLUTEN-EIEREN-SOJA-MELK-SCHAALVRUCHTEN-SELDERIJ-MOSTERD

GOUDA - fromage jeune 48+ -- jonge kaas 48+

Ingrediënten: LAIT de vache pasteurisé (incl. acidité), sel, acidité, présure animale, conservateur: E251, colorant: E160a. Ingrediënten: gepasteuriseerde koeMELK, (incl. zuursel), zout, zuursel, dierlijk stremsel, bewaarmiddel: E251, kleurstof: E160a.

Gemiddelde voedingswaarden/waarden nutritives moyennes, 100g

	SALAMI	KAAS-FROMAGE
Energie	1678J - 405kcal	1541kJ - 371 kcal
Vetten/gras	31.2g	30.5g
waarin verzadigd vet/dont gras saturés	12.8g	20.8g
koolhydraten/glucides	1.4g	0g
waarin suikers/dont sucres	0.6g	0g
eiwitten/protèines	26.9g	26.4g
zout/sel	4.2g	1.9g

Verpakt onder beschermende atmosfeer - conditionnée sous atmosphère protectrice

Koel bewaren - conserver au frais: max. 7°C

Euro-Délices Distribution - Rue du Fond des Fourches 31 - B-4041 VOTTEM

Lot: 201728

BE
B146
EG

Ten minste houdbaar tot: 01.09.17
A consumer de préférence avant le:

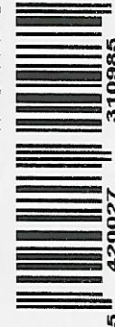

FROMAGE - SALAMI - KAAS 2x150g

4 emballages - 4 verpakkingen

THT / DLV : 01/09/17

Lotnr: 201728

Koel bewaren - conserver au frais: max. 7°C

SNACK

BE
B146
EG



(01)15420027310982(15)170901(3103)001000(10)201728